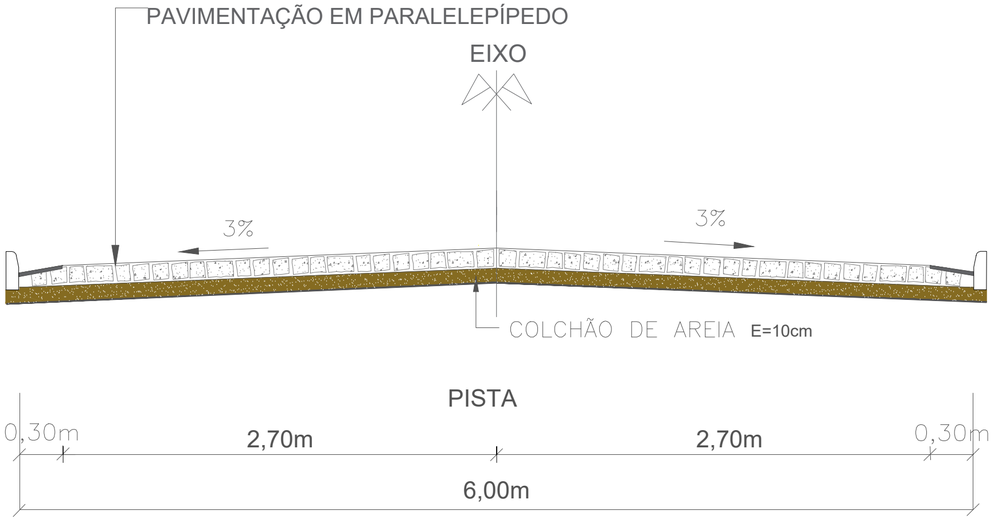

SEÇÃO TRANSVERSAL DA RUA L=6,00m

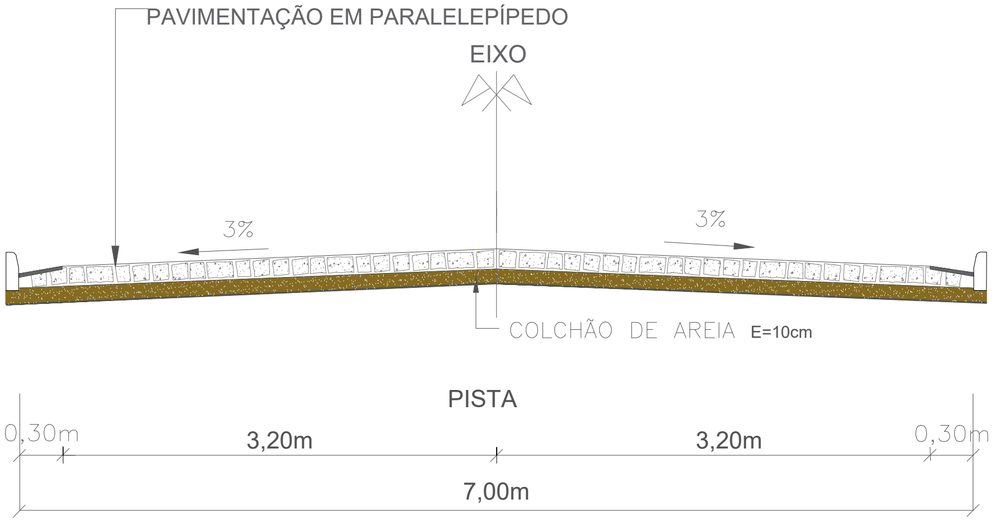

SEÇÃO TRANSVERSAL DA RUA L=7,00m

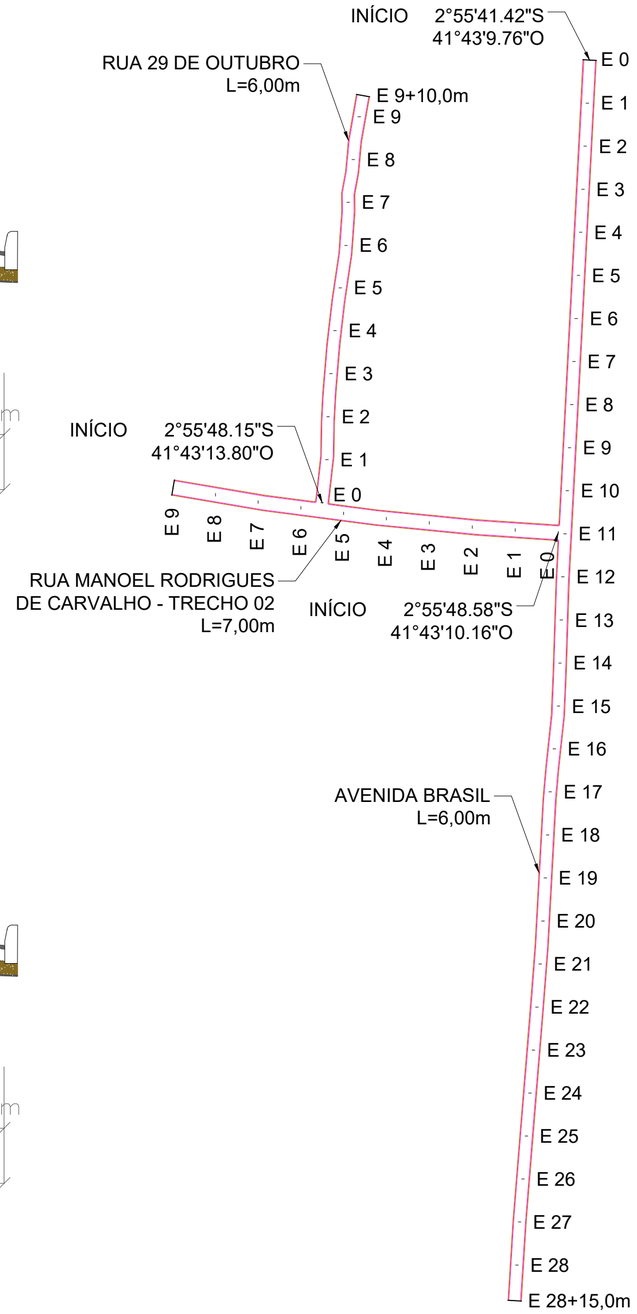

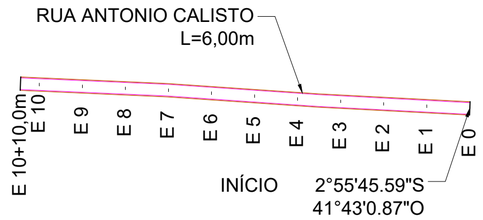

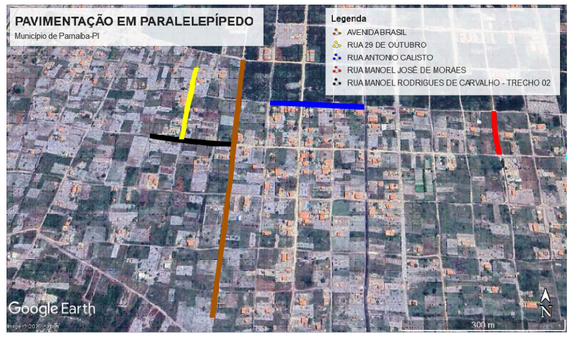

PLANTA DE LOCALIZAÇÃO

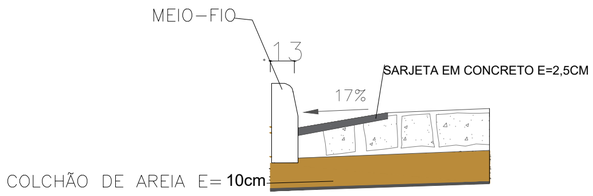

DETALHE - SARJETA

LEGENDA

- GUIA (MEIO-FIO) DE CONCRETO
- SARJETA
- MEIO-FIO DE CONTENÇÃO

SAMUEL HERISSON CARVALHO NASCIMENTO:05780609306

Assinado de forma digital por SAMUEL HERISSON CARVALHO NASCIMENTO:05780609306
Dados: 2026.04.28 10:12:21 -03'00'

INSTITUTO DE DESENVOLVIMENTO DO PIAUÍ - IDEPI

GOVERNO DO PIAUÍ
AQUI TEM TRABALHO.
AQUI TEM FUTURO.

INSTITUTO DE DESENVOLVIMENTO DO PIAUÍ - IDEPI

PAVIMENTAÇÃO EM PARALELEPÍPEDO

PROJETO GEOMÉTRICO DAS RUAS

MUNICÍPIO:		Revisão:	Escala:	Data:	Folha:
PARNAÍBA - PI		00	Sem Escala	MARÇO/2026	01|02

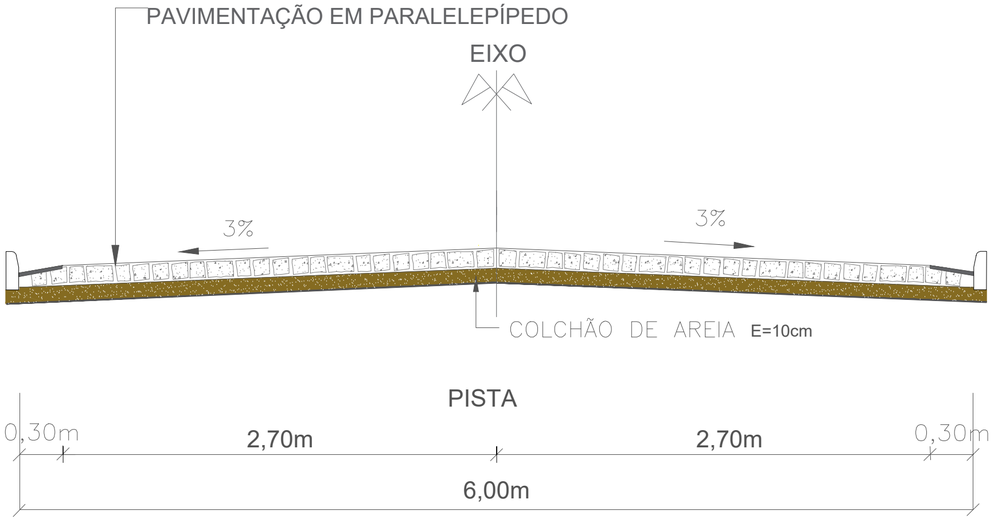

SEÇÃO TRANSVERSAL DA RUA L=6,00m

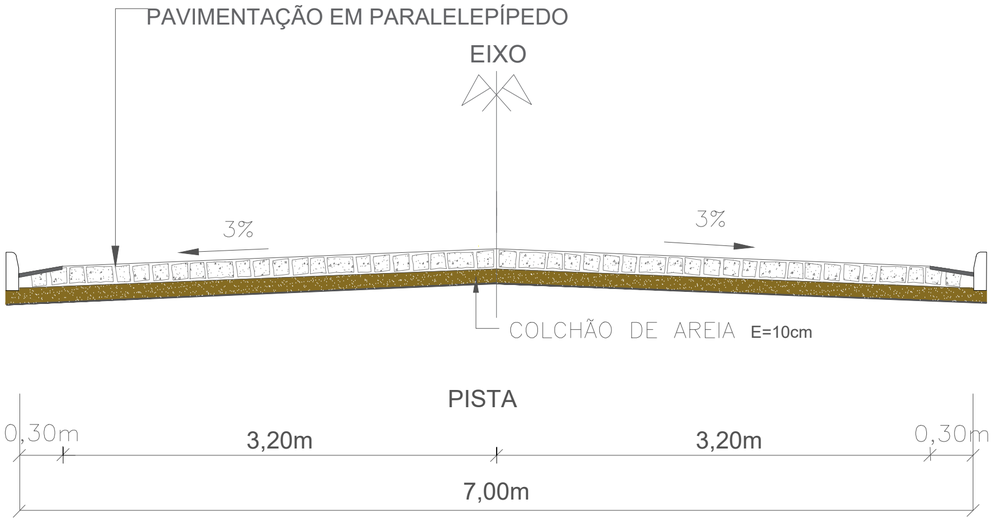

SEÇÃO TRANSVERSAL DA RUA L=7,00m

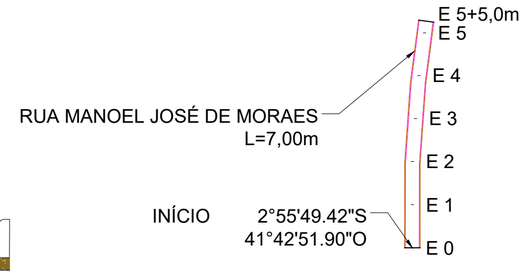

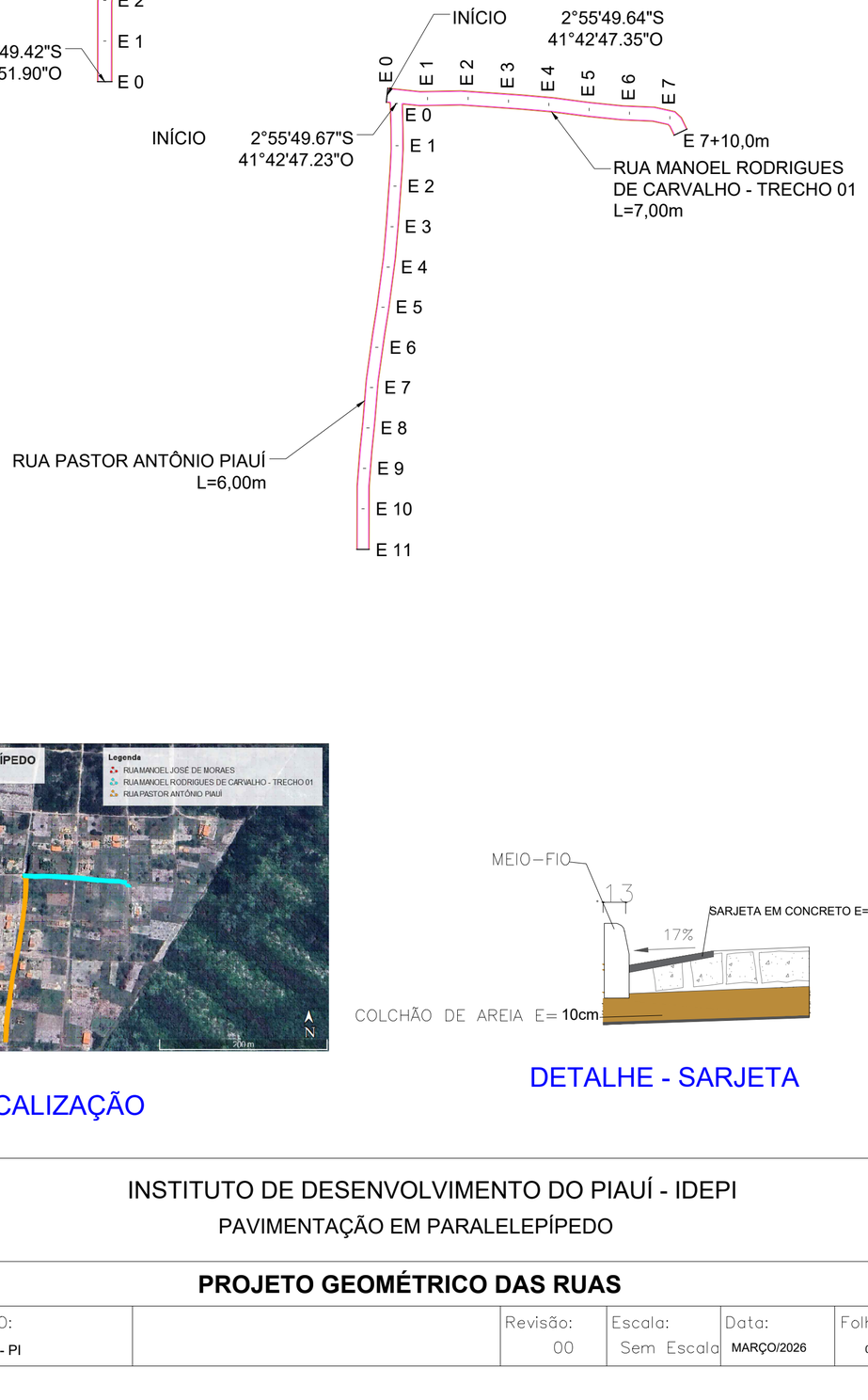

PLANTA DE LOCALIZAÇÃO

DETALHE - SARJETA

LEGENDA

GUIA (MEIO-FIO) DE CONCRETO

SARJETA

MEIO-FIO DE CONTENÇÃO

SAMUEL HERISSON CARVALHO NASCIMENTO:05780609306

Assinado de forma digital por SAMUEL HERISSON CARVALHO NASCIMENTO:05780609306
Dados: 2026.04.28 10:11:52 -03'00'

INSTITUTO DE DESENVOLVIMENTO DO PIAUÍ - IDEPI

GOVERNO DO PIAUÍ
AQUI TEM TRABALHO.
AQUI TEM FUTURO.

INSTITUTO DE DESENVOLVIMENTO DO PIAUÍ - IDEPI

PAVIMENTAÇÃO EM PARALELEPÍPEDO

PROJETO GEOMÉTRICO DAS RUAS

MUNICÍPIO:		Revisão:	Escala:	Data:	Folha:
PARNAÍBA - PI		00	Sem Escala	MARÇO/2026	02|02